

581650
581650

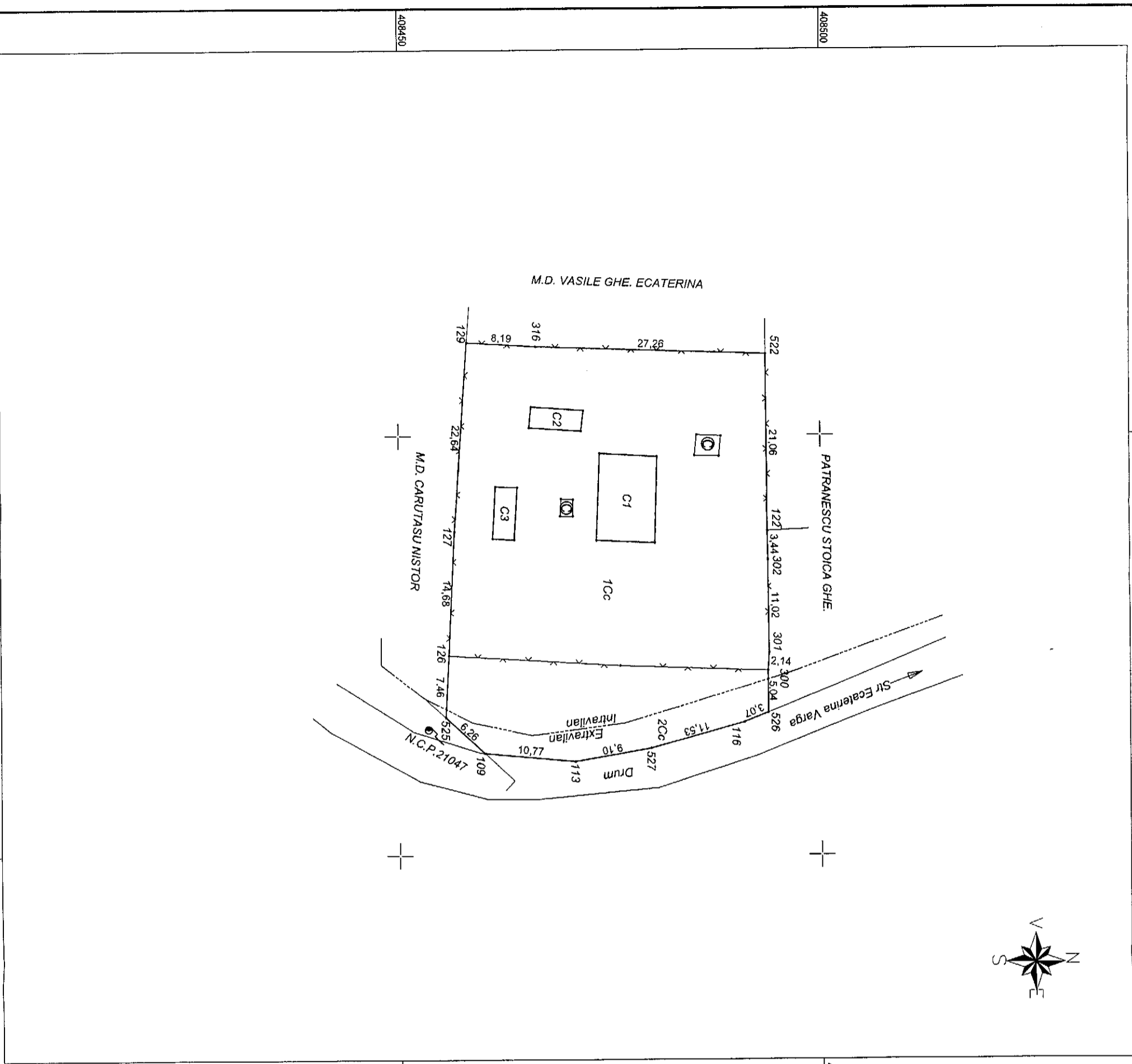

PLAN DE AMPLASAMENT SI DELIMITARE A IMOBILULUI
Scara 1:500

Nr. cadastral	Suprafata masurata	Adresa imobilului
17646	1749 mp	Com. Gura Vitoarei, Sat Gura Vitoarei, T1, A10/1, Intravilan / extravilan, Jud. Prahova

Cartea Funciara UAT **GURA VITTOAREI**

A. Date referitoare la teren

Nr. parcela	Categoria de folosinta	Suprafata [mp]	Mențiuni
1	Cc	1616	Teren intravilan partial impregnat cu gard de plasa
2	Cc	133	Teren extravilan neimpregnat
Total		1749	

B. Date referitoare la constructii

Cod constr.	Destinatia	Suprafata construita la sol [mp]	Mențiuni
C1	C/E	72	Rezervor inmagazinare apa
C2	C/E	15	Statie de cloinare
C3	C/E	16	Statie de pompare
Total		103	

Suprafata totala masurata a imobilului = 1749mp
Suprafata din act = 1749mp



S.C. SEREM MINERVA S.R.L.
Societate cu raspundere limitata
Sediul: Str. Ecaterina Varga, Nr. 103, Ploiesti
S.C. SEREM MINERVA S.R.L. este autorizata de Consiliul Local Ploiesti, Județul Prahova, nr. 103/2012, în baza actului nr. 103/2012, în vigoare din data de 12.08.2012.
S.C. SEREM MINERVA S.R.L. este autorizata de Consiliul Local Ploiesti, Județul Prahova, nr. 103/2012, în baza actului nr. 103/2012, în vigoare din data de 12.08.2012.
S.C. SEREM MINERVA S.R.L. este autorizata de Consiliul Local Ploiesti, Județul Prahova, nr. 103/2012, în baza actului nr. 103/2012, în vigoare din data de 12.08.2012.

Conținutul prezentei documentații cadastrale și corectitudinea tehnică a documentației cadastrale și corespondența acesteia cu realitatea din teren
Executanți:
Ing. SAVU A. MIHAI SEBASTIAN
Aut. ALB. C.P.T. AUTORIZARE Seria RO-18-F nr. 1782 din 17.08.2017
Categorie SA la RO-18-F nr. 1782 din 17.08.2017
Data: August 2017
Inspector **MIHAI SEBASTIAN**



Confirm introducerea imobilului în baza de date integrată și atribuirea numărului cadastral

Semnătura și parafă

96324